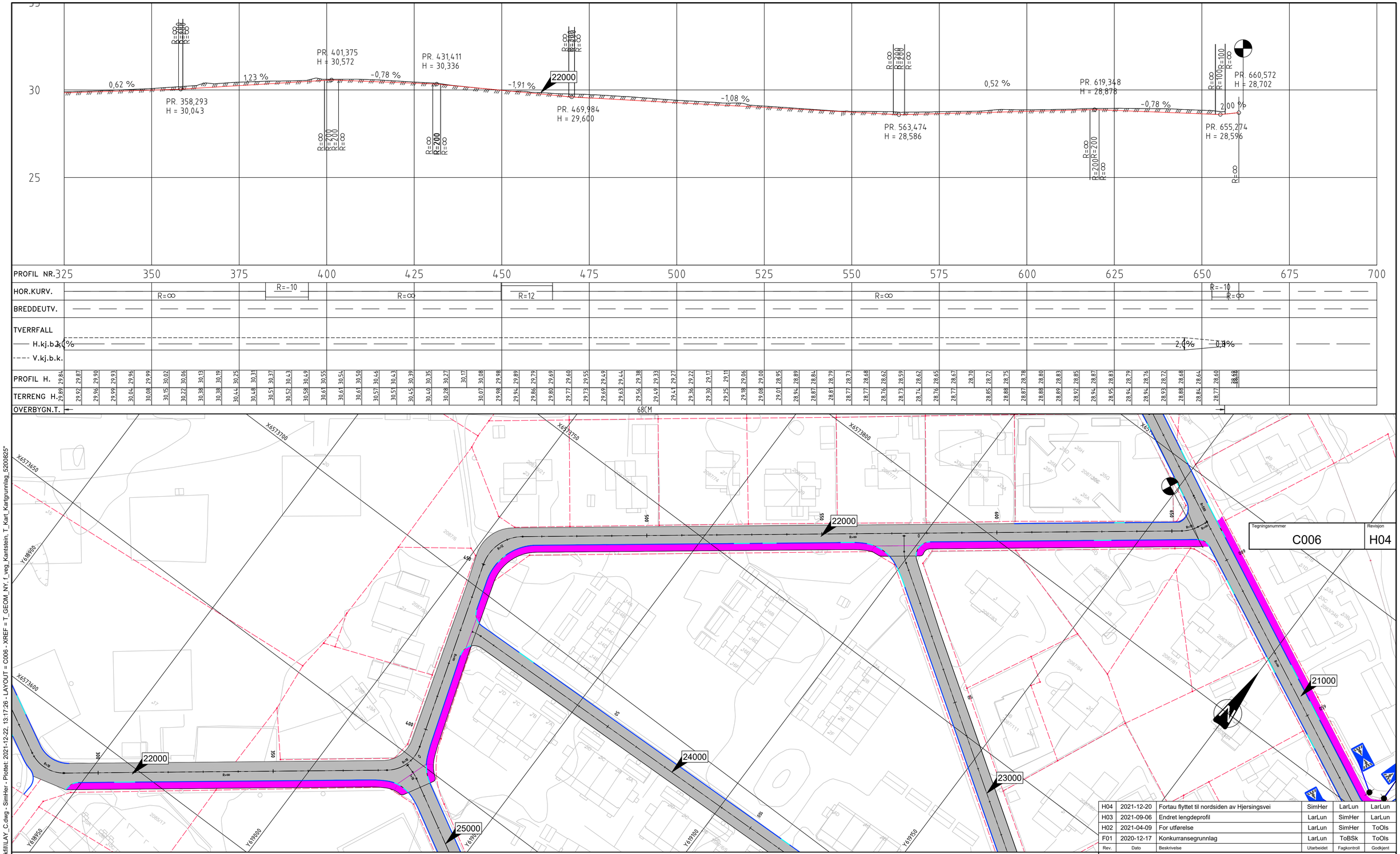

Tegningsnummer	Revisjon
C006	H04

Rev.	Dato	Beskrivelse	Utarbeidet	Fagkontroll	Godkjent
H04	2021-12-20	Fortau flyttet til nordsiden av Hjersingsvei	SimHer	LarLun	LarLun
H03	2021-09-06	Endret lengdeprofil	LarLun	SimHer	LarLun
H02	2021-04-09	For utførelse	LarLun	SimHer	ToOls
F01	2020-12-17	Konkurransegrunnlag	LarLun	ToBSk	ToOls

FORKLARINGER

- Asfaltert vegareal
- Asfaltert fortau/GS-vei
- Eiendomsgrense
- Kantstein betong vis 12 cm
- Kantstein betong vis 4 cm
- Kantstein betong vis 2 cm
- Nordpil
- Parsellgrense
- 00000 Henvisning veimodell

ANVISNINGER

1. Det skal legges asfalt 6 - 12 meter ut i alle tilstøtende kryss.
2. -
3. -

HENVISNINGER

1. Sarpsborg kommunes veinorm
2. Plan- og profiltegninger — Se tegning C001 - C011
3. Normalprofiler — Se tegning F001 - F002
4. Overbygningsdetaljer — Se tegning F003
5. Kantstein- og fartshump detaljer — Se tegning J001

Dette dokumentet er utarbeidet av Norconsult AS som del av det oppdraget som fremgår nedenfor. Opphavsretten tilhører Norconsult AS. Dokumentet må bare benyttes til det formål som oppdragsavtalen beskriver, og må ikke kopieres eller gjøres tilgjengelig på annen måte eller i større utstrekning enn formålet tilsier.

Sarpsborg kommune

Målestokk (gjelder A1): 1:500,1:100

VA-sanering Brevik - Hjersings vei med flere

Fasanveien
Vegmodell 22000 Pr. 325 - 675
Plan- og profiltegning

Norconsult

Oppdragsnummer	Tegningsnummer	Revisjon
5200825	C006	H04

"X:\nor\oppdrag\Fredrikstad\520\08\5200825\BIM\VegArkfil\LAY_C.dwg - SimHer - Plottet: 2021-12-22, 13:17:26 - LAYOUT = C006 - XREF = T_GEOM_NY, f_veg_Kantstein, T_Kart_Kartgrunnlag_5200825"